

ΥΠΟΜΗΜΑ

- ΥΦΙΣΤ. ΠΑΡΑΛΙΑΚΗΣ ΟΔΟΥ
- ΥΦΙΣΤ. ΕΡΓΑ ΥΠΟ ΑΝΑΚΑΤΑΣΚΕΥΗ
- ΥΦΙΣΤ. ΠΟΔΗΛΑΤΟΔΡΟΜΟΣ
- ΥΦΙΣΤ. ΠΟΔΗΛΑΤΟΔΡΟΜΟΣ ΥΠΟ ΑΝΑΚΑΤΑΣΚΕΥΗ
- ΝΕΟΣ ΠΟΔΗΛΑΤΟΔΡΟΜΟΣ
- ΝΕΟΣ ΠΕΖΟΔΡΟΜΟΣ

| Α/Α | Φ (mm) | ΤΕΜΑΧ. | ΜΗΚΟΣ | | ΒΑΡΟΣ | | | | |
|-----|--------|--------|----------|------|----------|-------|-------|-------|-------|
| | | | ΣΥΝΟΛΙΚΟ | ΥΣΤ. | ΣΥΝΟΛΙΚΟ | ΥΣΤ. | | | |
| 1 | 18 | 14 | 158-218 | 14 | 2.54 | 35.56 | 1.21 | 43.03 | |
| 2 | 100 | 10 | | 22 | 1.00 | 22.00 | 0.62 | 13.64 | |
| 3 | 18 | 16 | 158 | 48 | 16 | 2.54 | 25.40 | 1.58 | 40.13 |
| 4 | 100 | 16 | | 6 | 1.00 | 6.00 | 1.58 | 9.48 | |

ΣΥΝΟΛΙΚΑ Kg/m : 106.28

ΛΕΠΤΟΜΕΡΕΙΑ ΤΟΙΧΙΟΥ ΚΛΙΜΑΚΑ: 1: 50

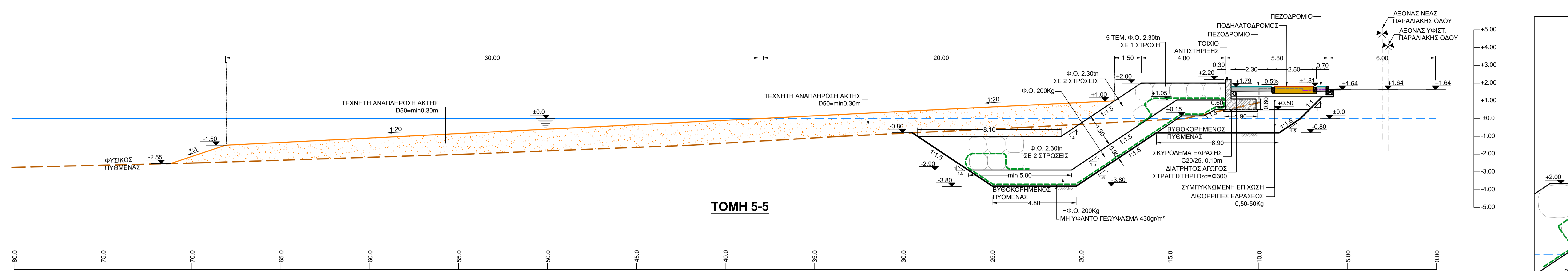

ΛΕΠΤΟΜΕΡΕΙΑ ΠΕΖΟΔΡΟΜΙΟΥ ΚΑΙ ΠΟΔΗΛΑΤΟΔΡΟΜΟΥ ΚΛΙΜΑΚΑ: 1: 50

ΒΑΦΗ ΣΦΡΑΓΙΣΗΣ ΜΕ ΕΠΟΣΕΙΔΙΚΗ ΑΚΡΥΛΙΚΗ ΡΗΤΙΝΗ ΣΕ ΔΥΟ ΣΤΡΩΣΕΙΣ ΕΠΟΣΕΙΔΙΚΗ ΑΚΡΥΛΙΚΗ ΡΗΤΙΝΗ ΜΕ ΧΑΛΑΖΙΑΚΗ ΑΜΜΟ ΣΕ ΔΥΟ ΣΤΡΩΣΕΙΣ ΕΠΟΣΕΙΔΙΚΗ ΑΚΡΥΛΙΚΗ ΡΗΤΙΝΗ ΜΕ ΧΑΛΑΖΙΑΚΗ ΑΜΜΟ ΣΕ ΔΥΟ ΣΤΡΩΣΕΙΣ ΕΦΑΡΜΟΓΗ ΕΠΟΣΕΙΔΙΚΟΥ ΡΗΤΙΝΟΥΧΟΥ ΑΣΤΑΡΙΟΥ ΧΩΡΙΣ ΔΙΑΛΥΤΩΣ

ΠΛΑΚΕΣ ΠΕΖΟΔΡΟΜΙΟΥ ΤΣΙΜΕΝΟΚΟΝΙΑ 0.05m ΣΚΥΡΟΔΕΜΑ ΕΔΡΑΣΗΣ C20/25, #T196, 0.25m ΦΡΑΓΥΣΤΟ ΥΛΙΚΟ (ΣΚΥΡΑ) min0.30m

ΠΛΑΚΕΣ ΠΕΖΟΔΡΟΜΙΟΥ ΤΣΙΜΕΝΟΚΟΝΙΑ 0.05m ΣΚΥΡΟΔΕΜΑ ΕΔΡΑΣΗΣ C20/25, #T196, 0.15m ΦΡΑΓΥΣΤΟ ΥΛΙΚΟ (ΣΚΥΡΑ) min0.30m

ΠΡΟΧΥΤΟ ΚΡΑΣΠΕΔΟ ΡΕΙΦΟΡ ΑΠΟ ΣΚΥΡΟΔΕΜΑ C20/25 ΣΚΥΡΟΔΕΜΑ ΕΔΡΑΣΗΣ ΚΡΑΣΠΕΔΟΥ C12/15, 0.15m

ΣΚΥΡΟΔΕΜΑ ΕΔΡΑΣΗΣ C20/25, #T196, 0.25m ΣΤΕΓΑΝΩΣΗ ΕΠΙΦΑΝΕΙΑΣ ΣΚΥΡΟΔΕΜΑΤΟΣ ΣΚΥΡΟΔΕΜΑ ΚΑΘΑΡΙΟΤΗΤΑΣ C12/15, 0.10m ΦΡΑΓΥΣΤΟ ΥΛΙΚΟ (ΣΚΥΡΑ)

ΤΟΙΧΙΟ ΑΠΟ ΣΚΥΡΟΔΕΜΑ C30/37, ΟΠΛΙΣΜΟΣ B500C

Φ.Ο. 2.30m

Φ.Ο. 200Kg

ΣΚΥΡΟΔΕΜΑ ΕΔΡΑΣΗΣ C20/25, 0.10m

ΔΙΑΤΡΗΤΟΣ ΑΓΩΓΟΣ ΣΤΡΑΓΓΙΣΤΗΡΙ D_{ext}=Φ300

ΣΥΜΠΥΚΝΩΜΕΝΗ ΕΠΙΧΩΣΗ ΛΙΘΟΡΡΙΠΕΣ ΕΔΡΑΣΕΩΣ 0.50-50Kg

ΜΗ ΥΦΑΝΤΟ ΓΕΩΥΦΑΣΜΑ 430gr/m²

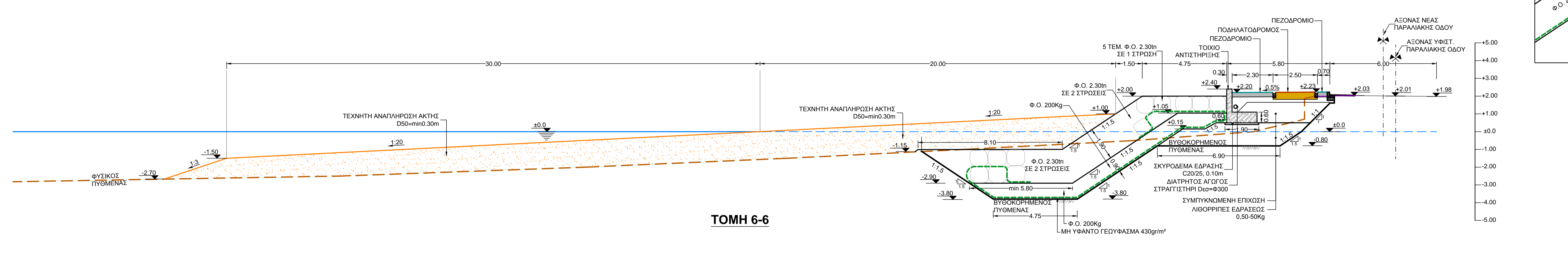

ΕΛΛΗΝΙΚΗ ΔΗΜΟΚΡΑΤΙΑ ΔΗΜΟΣ ΜΕΓΑΡΕΩΝ Δ/ΝΣΗ ΤΕΧΝΙΚΩΝ ΥΠΗΡΕΣΙΩΝ ΤΜΗΜΑ ΜΕΛΕΤΩΝ - ΕΡΓΩΝ

ΜΕΛΕΤΗ ΑΠΟΚΑΤΑΣΤΑΣΗΣ ΚΑΙ ΑΝΤΙΜΕΤΩΠΙΣΗΣ ΠΡΟΒΛΗΜΑΤΩΝ ΛΟΓΩ ΔΙΑΒΡΩΣΗΣ ΚΑΙ ΑΝΑΚΑΤΑΣΚΕΥΗΣ ΤΩΝ ΤΜΗΜΑΤΩΝ ΤΟΙΧΩΝ ΠΟΥ ΕΧΟΥΝ ΚΑΤΑΡΡΕΥΣΕΙ ΣΤΗΝ ΠΑΡΑΛΙΑ ΒΑΡΕΑΣ

ΕΝΩΣΗ ΟΙΚΟΝΟΜΙΚΩΝ ΦΟΡΕΩΝ:

1. ΜΑΡΙΑΕΝΑ Γ. ΦΡΑΓΚΟΥ
2. ΚΩΝ/ΝΟΣ Μ. ΤΟΠΤΣΗΣ
3. ΠΑΝΤΕΛΗΣ Α. ΤΖΑΝΑΚΑΚΗΣ

ΚΟΙΝΗ ΕΚΠΡΟΣΩΠΟΣ:
ΜΑΡΙΑΕΝΑ Γ. ΦΡΑΓΚΟΥ
Π.Ο.Α. ΜΗΧΑΝΙΚΟΣ Ε.Μ.Π.
ΓΡ. ΔΑΜΑΡΓΩΝ 130, 185 32 ΠΕΙΡΑΙΑΣ
τηλ. 210 4132939, fax. 210 4228959
e-mail: info@mgfrangou.gr

ΜΕΛΕΤΗ ΛΙΜΕΝΙΚΩΝ ΕΡΓΩΝ

ΟΡΙΣΤΙΚΗ ΜΕΛΕΤΗ

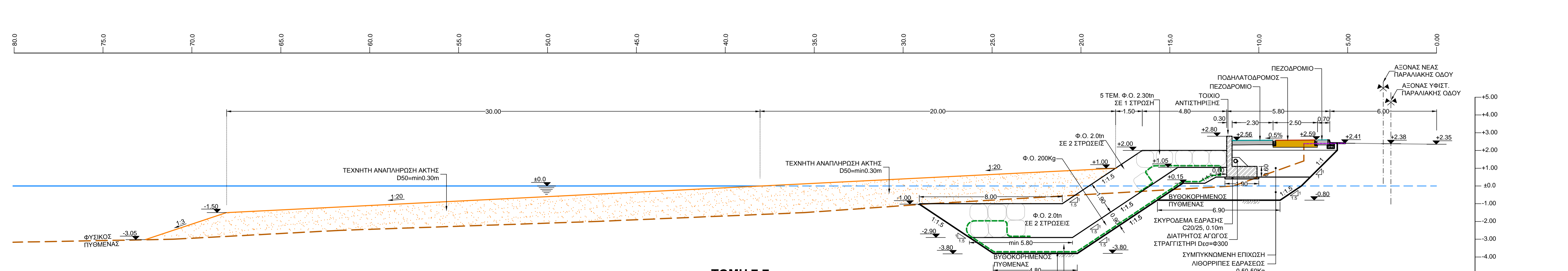

ΔΙΑΤΟΜΕΣ ΕΡΓΩΝ (ΤΟΜΗ 5-5 ΕΩΣ ΤΟΜΗ 7-7)

ΑΡ. ΣΧΕΔΙΟΥ: **202_Λ5.2**

ΚΛΙΜΑΚΑ: 1: 100

| ΗΜΕΡΟΜΗΝΙΑ | ΕΚΠΡ. ΜΕΛΕΤΗΣ ΛΙΜΕΝΙΚΩΝ ΕΡΓΩΝ | ΕΚΠΡΟΣΩΠΟΣ ΑΝΑΔΟΧΟΥ |
|------------|-------------------------------|---------------------|
| | ΝΟΕΜΒΡΙΟΣ 2021 | ΝΟΕΜΒΡΙΟΣ 2021 |

| ΗΜΕΡΟΜΗΝΙΑ | ΥΠΟΓΡΑΦΗ | ΟΝΟΜΑΤΕΠΩΝΥΜΟ | Μ. ΦΡΑΓΚΟΥ | Μ. ΦΡΑΓΚΟΥ |
|------------|----------|---------------------------------|-----------------------------------|-----------------------------------|
| | | ΟΙ ΕΠΙΒΛΕΠΟΝΤΕΣ ΜΗΧΑΝΙΚΟΙ | Α. ΜΟΥΡΕΛΑΤΟΥ ΓΕ. ΤΟΠ. ΜΗΧΑΝΟΣ | Π. ΚΑΤΡΑΚΟΥΛΗ ΓΕ. ΤΟΠ. ΜΗΧΑΝΟΣ |
| | | Η ΠΡΟΪΣΤΗΝΗ ΤΜΗΜ. ΜΕΛΕΤΩΝ-ΕΡΓΩΝ | Ε. ΤΣΑΚΩΝΑ ΓΕ. ΤΟΠ. ΜΗΧΑΝΟΣ | |
| | | Ο ΔΙΕΥΘΥΝΤΗΣ | Ε. ΡΟΥΣΣΗΣ ΓΕ. ΤΟΠ. ΜΗΧΑΝΟΣ | |

ΠΡΟΪΣΤΑΜΕΝΗ ΑΡΧΗ: **ΔΙΕΥΘΥΝΣΗ ΤΕΧΝΙΚΩΝ ΥΠΗΡΕΣΙΩΝ**

ΕΓΚΡΙΤΙΚΗ ΑΠΟΦΑΣΗ