

ΤΟΜΗ 14-14

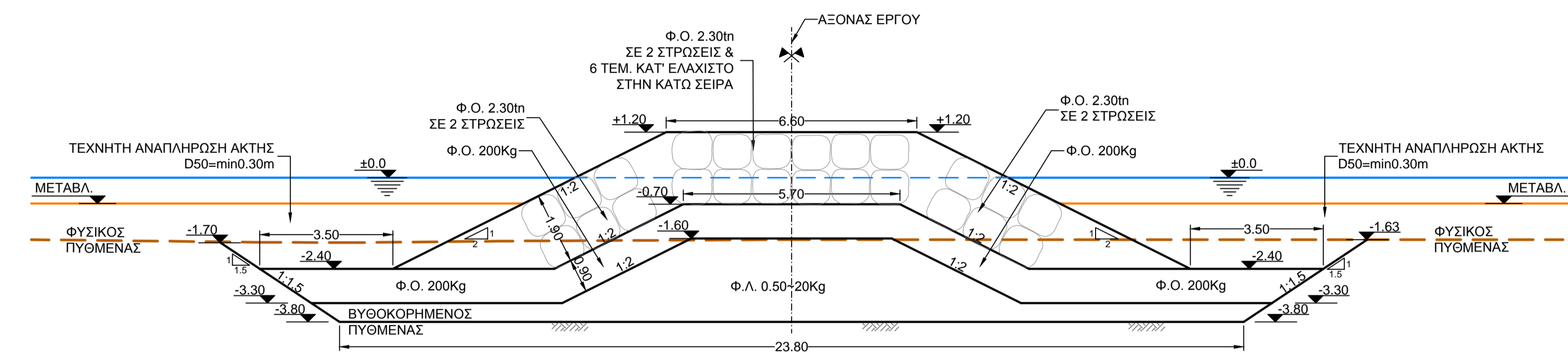

ΤΟΜΗ 16-16

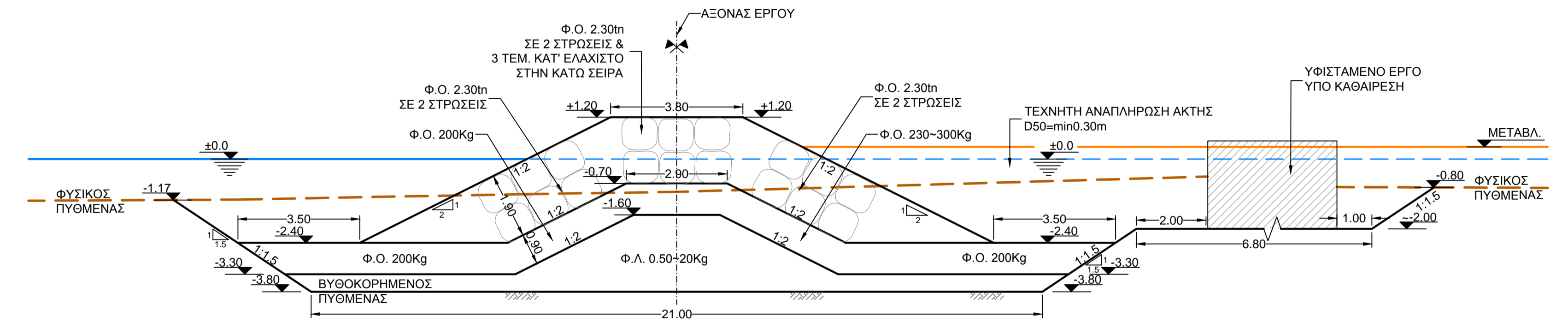

ΤΟΜΗ 15-15

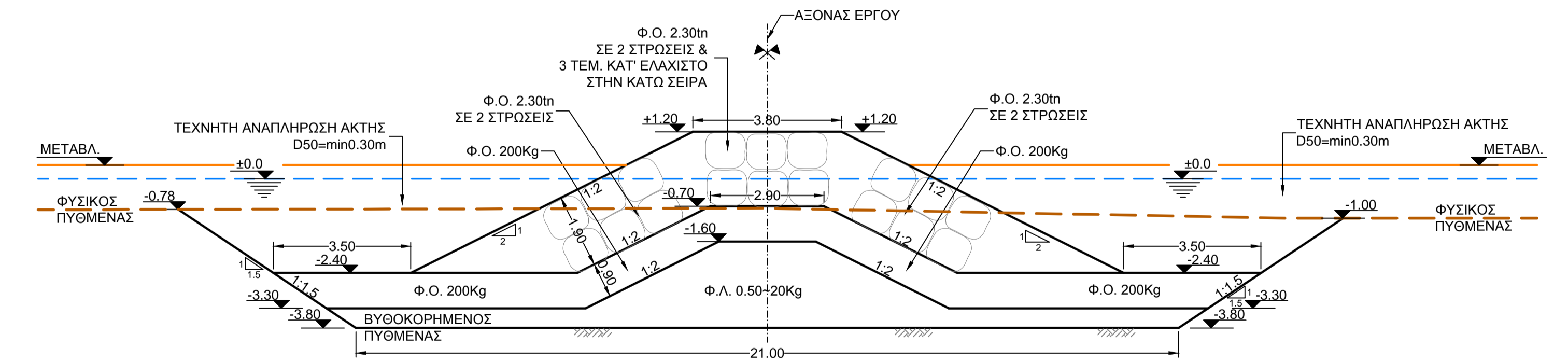

ΤΟΜΗ 17-17

ΕΛΛΗΝΙΚΗ ΔΗΜΟΚΡΑΤΙΑ
ΔΗΜΟΣ ΜΕΓΑΡΕΩΝ
 Δ/ΝΣΗ ΤΕΧΝΙΚΩΝ ΥΠΗΡΕΣΙΩΝ
 ΤΜΗΜΑ ΜΕΛΕΤΩΝ - ΕΡΓΩΝ

**ΜΕΛΕΤΗ ΑΠΟΚΑΤΑΣΤΑΣΗΣ ΚΑΙ ΑΝΤΙΜΕΤΩΠΙΣΗΣ ΠΡΟΒΛΗΜΑΤΩΝ
 ΛΟΓΩ ΔΙΑΒΡΩΣΗΣ ΚΑΙ ΑΝΑΚΑΤΑΣΚΕΥΗΣ ΤΩΝ ΤΜΗΜΑΤΩΝ
 ΤΟΙΧΩΝ ΠΟΥ ΕΧΟΥΝ ΚΑΤΑΡΡΕΥΣΕΙ ΣΤΗΝ ΠΑΡΑΛΙΑ ΒΑΡΕΑΣ**

ΕΝΩΣΗ ΟΙΚΟΝΟΜΙΚΩΝ ΦΟΡΕΩΝ:

- ΜΑΡΙΛΕΝΑ Γ. ΦΡΑΓΚΟΥ
- ΚΩΝ/ΝΟΣ Μ. ΤΟΠΤΣΗΣ
- ΠΑΝΤΕΛΗΣ Α. ΤΖΑΝΑΚΑΚΗΣ

ΚΟΙΝΗ ΕΚΠΡΟΣΩΠΟΣ:
ΜΑΡΙΛΕΝΑ Γ. ΦΡΑΓΚΟΥ
 ΠΟΛ. ΜΗΧΑΝΙΚΟΣ ΕΜΠ
 ΓΡ. ΛΑΜΠΡΑΚΗ 130, 185 32 ΠΕΙΡΑΙΑΣ
 τηλ. 210 4132939, fax. 210 4226959
 e-mail: info@mgfrangou.gr

ΜΕΛΕΤΗ ΛΙΜΕΝΙΚΩΝ ΕΡΓΩΝ

ΟΡΙΣΤΙΚΗ ΜΕΛΕΤΗ

**ΔΙΑΤΟΜΕΣ ΕΡΓΩΝ
 (ΤΟΜΗ 14-14 ΕΩΣ ΤΟΜΗ 17-17)**

ΑΡ. ΣΧΕΔΙΟΥ:
202_Λ5.5

ΚΛΙΜΑΚΑ: 1: 100

	ΕΚΠΡ. ΜΕΛΕΤΗΣ ΛΙΜΕΝΙΚΩΝ ΕΡΓΩΝ	ΕΚΠΡΟΣΩΠΟΣ ΑΝΑΔΟΧΟΥ
ΗΜΕΡΟΜΗΝΙΑ	ΝΟΕΜΒΡΙΟΣ 2021	ΝΟΕΜΒΡΙΟΣ 2021
ΥΠΟΓΡΑΦΗ		
ΟΝΟΜΑΤΕΠΩΝΥΜΟ	Μ. ΦΡΑΓΚΟΥ	Μ. ΦΡΑΓΚΟΥ
ΔΙΕΥΘΥΝΟΥΣΑ ΥΠΗΡΕΣΙΑ:		
ΤΜΗΜΑ ΜΕΛΕΤΩΝ-ΕΡΓΩΝ ΤΗΣ Δ.Τ.Υ.Δ. ΜΕΓΑΡΕΩΝ	ΟΙ ΕΠΙΒΛΕΠΟΝΤΕΣ ΜΗΧΑΝΙΚΟΙ	ΟΝΟΜΑΤΕΠΩΝΥΜΟ Α. ΜΟΥΡΕΛΑΤΟΥ ΠΕ.ΤΟΠ. ΜΗΧΑΝΙΚΟΣ Π. ΚΑΤΡΑΚΟΥΛΗ ΠΕ.ΠΟΛ. ΜΗΧΑΝΙΚΟΣ
	Η ΠΡΟΪΣΤ/ΝΗ ΤΜΗΜ. ΜΕΛΕΤΩΝ-ΕΡΓΩΝ	Ε. ΤΖΑΚΩΝΑ ΠΕ.ΠΟΛ. ΜΗΧΑΝΙΚΟΣ
ΠΡΟΪΣΤΑΜΕΝΗ ΑΡΧΗ: ΔΙΕΥΘΥΝΣΗ ΤΕΧΝΙΚΩΝ ΥΠΗΡΕΣΙΩΝ	Ο ΔΙΕΥΘΥΝΤΗΣ	Ε. ΡΟΥΣΣΗΣ ΠΕ.ΠΟΛ. ΜΗΧΑΝΙΚΟΣ
ΕΓΚΡΙΤΙΚΗ ΑΠΟΦΑΣΗ		